ЦИФРОВИЙ МУЛЬТИМЕТР

EXDM600-17
EXPERT



BOSCH

Сфери застосування

EXDM600-17




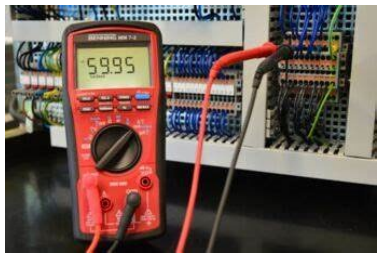





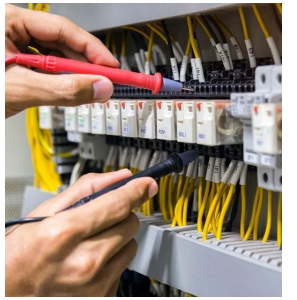

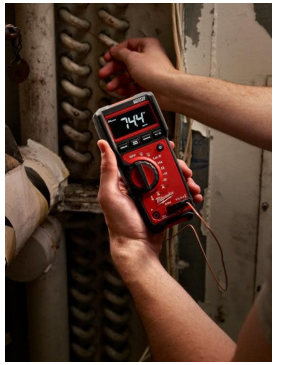



BOSCH

Інсайти користувачів – Переваги – Підстави вірити

EXDM600-17



Інсайти користувачів	Переваги	Підстави вірити
1 Головна перевага «Як монтажник ОВіК, мені потрібен інструмент, який може вимірювати струм, напругу, а також температуру та мікроампери для перевірки датчиків»	**Спеціалізований інструмент для ОВіК — розроблений для покриття випадків використання в ОВіК, включаючи електричні вимірювання та перевірку температури**	EXDM600-17 включає набір функцій, таких як: змінний/постійний струм, напруга змінного/постійного струму, резистент, частота, мікроампери, тестування діодів, вимірювання ємності, а також вимірювання температури (K-Type). (Комплектація включає температурний датчик типу K та адаптер типу K)
2 «Як користувач, я знаю, що електричні тестери дорогі та крихкі; я використовую їх лише в безпечному середовищі»	**Довговічність — з надійними вимірювальними інструментами від Bosch, розробленими для роботи на найскладніших будівельних майданчиках, Вам немає про що хвилюватися і Ви можете зосередитися на роботі**	EXDM600-17 стійкий до пилу, води з IP65; захистом від падіння з 2 м та гумовим посиленим корпусом
3 «Безпека в електродіагностиці є надзвичайно важливою для забезпечення якісної роботи»	**Підвищена безпека – з надійними цифровими мультиметрами від Bosch, Ви можете виконувати свою роботу з якісними та надійними інструментами**	EXDM600-17 має рейтинг CAT III та запатентований механізм відключення живлення

BOSCH

EXDM600-17

BOSCH

EXPERT

Інструмент з 2 x AA у коробці

Міцний дизайн, висока читабельність і додаткові функції безпеки





1 Довговічність
Міцна конструкція з гумовим посиленим корпусом і захистом IP65 забезпечує надійність у складних умовах роботи

2 Додаткові вимірювання для ОВіК
Напруга змінного/постійного струму, резистент, частота, мікроампери, тестування діодів, вимірювання ємності, а також вимірювання температури (K-Type)

3 Подвійне джерело живлення
Можливість подвійного джерела живлення з літій-іонною батареєю BA 3.7V 1.0Ah для підвищення гнучкості

Маркетинг і логістика

SKU	0601077200
EAN код	4053423330090
Розміри інструменту (ДхШхГ)	177 x 59 x 78 мм
Розміри упаковки (ДхШхВ)	210 x 118 x 99 мм
Вага (нетто)	0.37 кг

Обсяг постачання / Артикул

Інструмент	3601K77200
2 × 1.5 V LR06 (AA)	так
Чохол	так
Вимірювальні кабелі MS 90	1600A038D2
Температурний зонд (тип K)	1600A038CU
Адаптер типу K	так
Магнітний підвіс MH 1	1600A038CY

Технічна інформація

Напруга (AC/DC)	600 В
Струм (AC/DC)	10 A
Категорія вимірювання	CAT III 600 V
Джерело живлення	2 × 1,5 В LR06 (AA) BA 3.7В 1.0Аг A
Клас захисту	65

Цільові групи

- Електрики
- Менеджери об'єктів
- Системи опалення, вентиляції та кондиціонування

Застосування

Вимірює кілька електричних величин, таких як напруга, струм і опір. Використовується для детального електричного тестування та усунення несправностей

BOSCH

Огляд продукту
EXDM600-17

EXPERT

- Захист від пилу та води IP 65
- Випробування на падіння з висоти 2 м

TOP TOOL

Інвертований LCD-дисплей

Дисплей з високим контрастом чорно-білого + великим шрифтом для кращої читабельності

Безпека

- Стандарт безпеки CAT III 600 В
- Захист від відключення живлення: запобігає роботі та ізолює контакти акумулятора при відкритому відсіку для акумулятора, зменшуючи ризик ураження електричним струмом

Вимірювальні кабелі (MS 90)

- Високоякісні вимірювальні кабелі (входять у комплект) виготовлені з гнучкого та довговічного силікону



NEW!

Компактність

- Компактний інструмент з ретельно розробленим ергономічним дизайном
- Вбудована підставка ззаду інструмента
- Рішення для магнітного підвішування (AC)



MAGNETIC HANGER

KICKSTAND

Прогумована рукоятка

Для стабільного зчеплення та надійної керованості

Додаткові функції для систем ОВіК

Покращені функції (вимірювання температури, мікроампери, тестування діодів)





Подвійне джерело живлення

Подвійне джерело живлення з 2 батарейками AA 1.5В (LR06) або акумулятором BA 3.7В 1.0 AH A Professional для гнучкості



BOSCH

Позиціонування в асортименті Bosch

EXDM600-17

			EXDM600-17 EXPERT 	GDM 600-15 Professional 
Напруга (AC/DC)	[В]		600 (AC/DC)	600 (AC/DC)
Струм (AC/DC)	[А]		10 А	10 А
IP та опір падінню			Тест на падіння з 2 м та IP 65	Тест на падіння з 2 м та IP 65
Вимірювання опору	[МΩ]		так (60 МΩ)	так (40 МΩ)
Вимірювання мілівольт			так	ні
LoZ (низький імпеданс)			так	ні
Тестування діодів			так	ні
Вимірювання температури	[°C]		-40°C до +400°C	ні
Стандарт безпеки	[В]		CAT III 600 В	CAT III 600 В
Джерело живлення			2 x AA (LR06) BA 3.7V 1.0Ah A	2 x AA (LR06) BA 3.7V 1.0Ah A
Комплект постачання			Інструмент, 2 батарейки LR06 (AA) на 1,5 В, чохол, вимірювальні кабелі MS 90, температурний датчик типу K, адаптер типу K, магнітний підвіс MH 1	Інструмент, 2 батарейки LR06 (AA) на 1,5 В, чохол, вимірювальні кабелі MS 90

Новий EXDM600-17 розширює можливості тестування для складних промислових застосувань

BOSCH

Експертна диференціація



GDM 600-15
Professional

PRO

- IP 65
- випробування на падіння з 2 м
- Інвертований LCD-дисплей
- CAT III 600V
- Подвійне джерело живлення



EXDM600-17
Professional

EXPERT

- IP 65
- випробування на падіння з 2 м
- Інвертований LCD-дисплей
- CAT III 600V
- Подвійне джерело живлення
- HVAC: Вимірювання температури, Мікроампери
- Тестування діодів
- Lo-Z
- Підвищений опір 60 МОм
- Магнітний підвіс MH 1



GMC 600-15
Professional

PRO

- IP 54
- випробування на падіння з 2 м
- Інвертований LCD-дисплей
- CAT III 600V
  CAT IV 300 V
- Подвійне джерело живлення



EXMC600-17
Professional

EXPERT

- IP 54
- випробування на падіння з 2 м
- Інвертований LCD-дисплей
- CAT III 600V
  CAT IV 300 V
- Подвійне джерело живлення
- HVAC: Подвійне джерело живлення, Мікроампери
- AC/DC до 600 A
- Пусковий струм
- Частота & Ємність
- LED-світло
- NCV (безконтактний детектор напруги)
- Підвищений опір 60 МОм
- Магнітний тримач MH 1



GVT 1000-15
Professional

PRO

- IP 65
- Самотестування
- Тестування на безперервність
- CAT III 1000V
  CAT IV 600 V
- Кнопки RCD/активація завантаження
- LED- світло



EXVT1000-17
Professional

EXPERT

- IP 65
- Самотестування
- Тестування на безперервність
- CAT III 1000V
  CAT IV 600 V
- Кнопки RCD/активація завантаження
- LED-світло
- Інвертований LCD-дисплей
- NCV (безконтактний детектор напруги)
- Функція утримання та вимкнення звуку
- Частота та опозит
- Режим низької напруги 1,0~11,9 В
- Тестування діодів

BOSCH

Огляд продукту
EXDM600-17



Стандартне приладдя			
		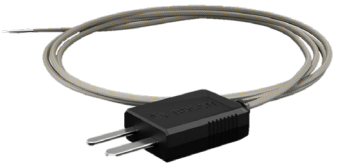	
MS 90 Вимірювальні кабелі	**Магнітний тримач MH 1**	**Температурний зонд типу K**	**Адаптер типу K**
1600A038D2	1600A038CY	1600A038CU	
Підказка: також сумісні з EXMC600-17, GDM 600-15, GMC 600-15, GFM 1000-15	**Підказка:** також сумісні з EXMC600-17, GDM 600-15, GMC 600-15, GFM 1000-15	**Стандартне приладдя :** також сумісний з EXMC600-17 та всіма інтерфейсами типу K	**Стандартне приладдя :** сумісний лише з EXDM600-17

BOSCH

Рекомендовані аксесуари, акумулятори та зарядні пристрої
EXDM600-17





BA 3.7V 1.0 AH A Professional
Акумуляторний блок
https://www.bosch-professional.com/gb/en/products/ba-3-7v-1-0ah-a-1608M00C43

ДЯКУЄМО!

BOSCH